Allegretto

KK p1386

アレグレット　嬰ヘ長調（遺作）
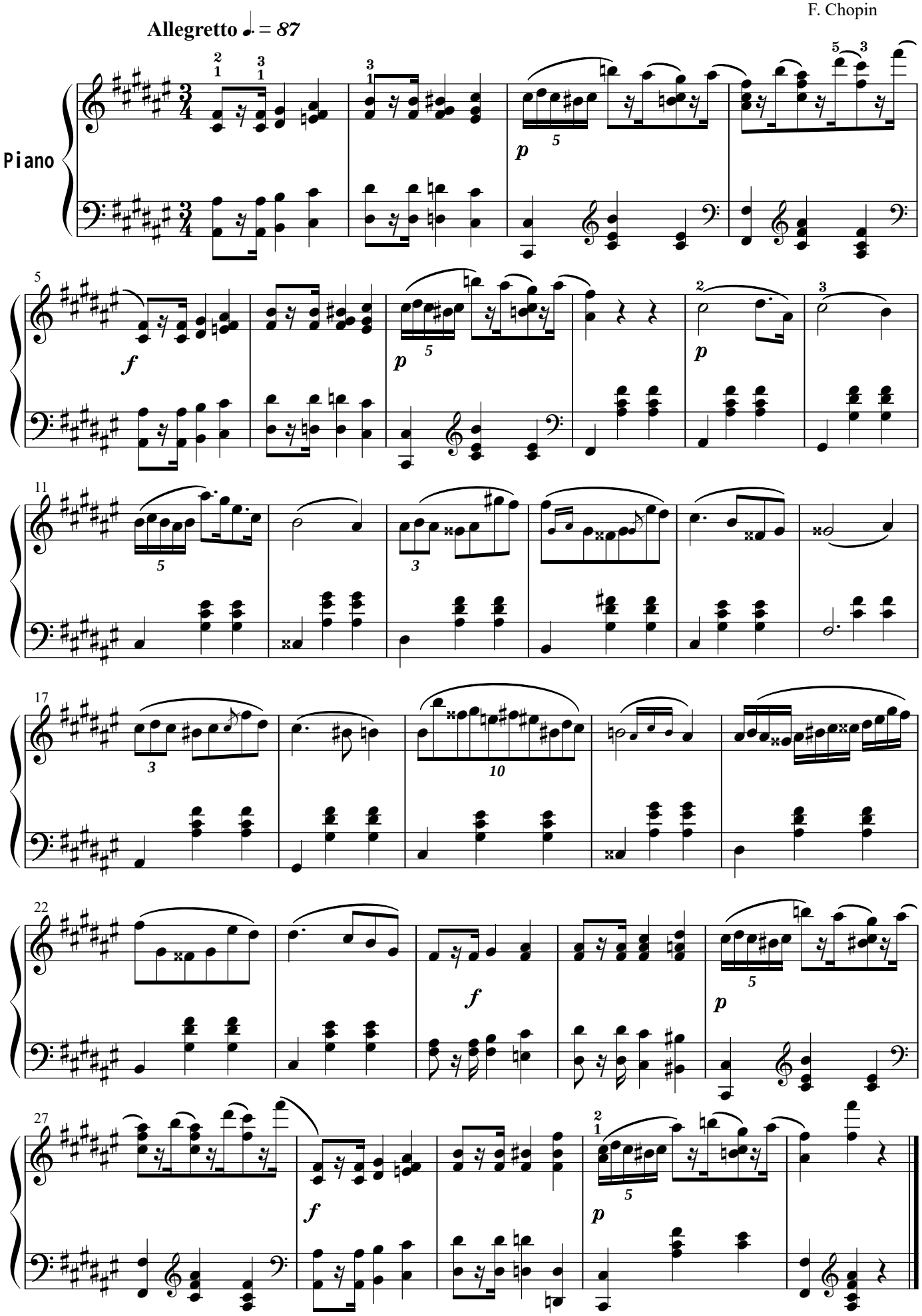
F. Chopin